

La salud es de todos

Minsalud

RESPUESTA DEL SECTOR SALUD AL FENÓMENO MIGRATORIO PROVENIENTE DE VENEZUELA

01. Magnitud del fenómeno migratorio

Migrantes en Colombia

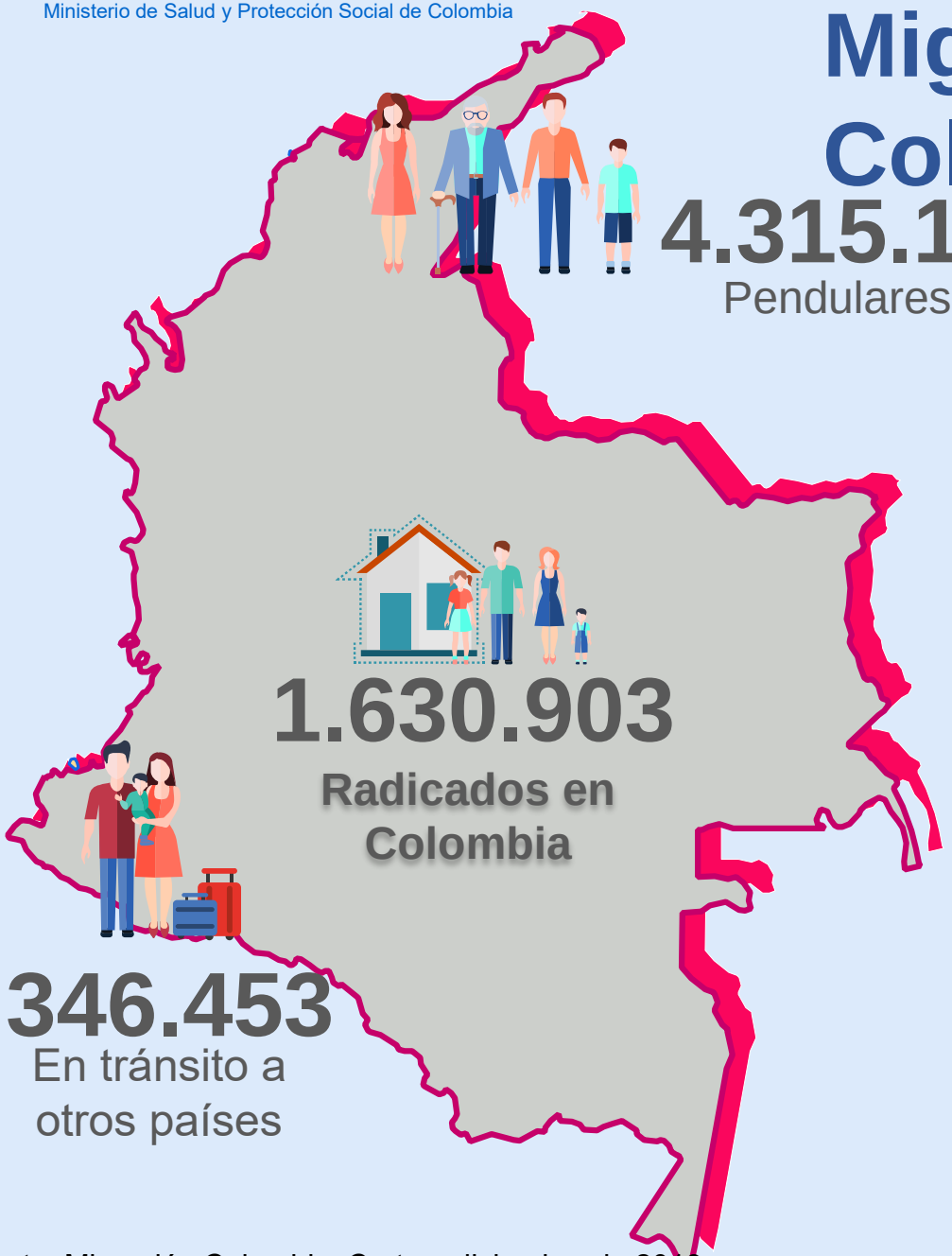

4.315.103
Pendulares

1.630.903
Radicados en Colombia

346.453
En tránsito a otros países

Aumentó

252 %

Personas procedentes de Venezuela

6.292.459

2019

Personas procedentes de Venezuela

2.499.936

2017

Fuente: Migración Colombia. Corte a diciembre de 2019.

02. Impacto del fenómeno migratorio para el sector salud

Respuesta migratoria sector salud Colombia

SERVICIOS DE SALUD	2017	2018	Ene – Nov 2019	2017 - 2019
Atenciones realizadas*	350.040	1.694.211	3.090.975	**5.135.226**
Personas atendidas**	40.529	203.892	460.324	**623.123**
Dosis de vacunación	111.827	683.554	1.052.217	**1.848.098**

Número de atenciones y personas atendidas según año de atención

Aumentaron

883%

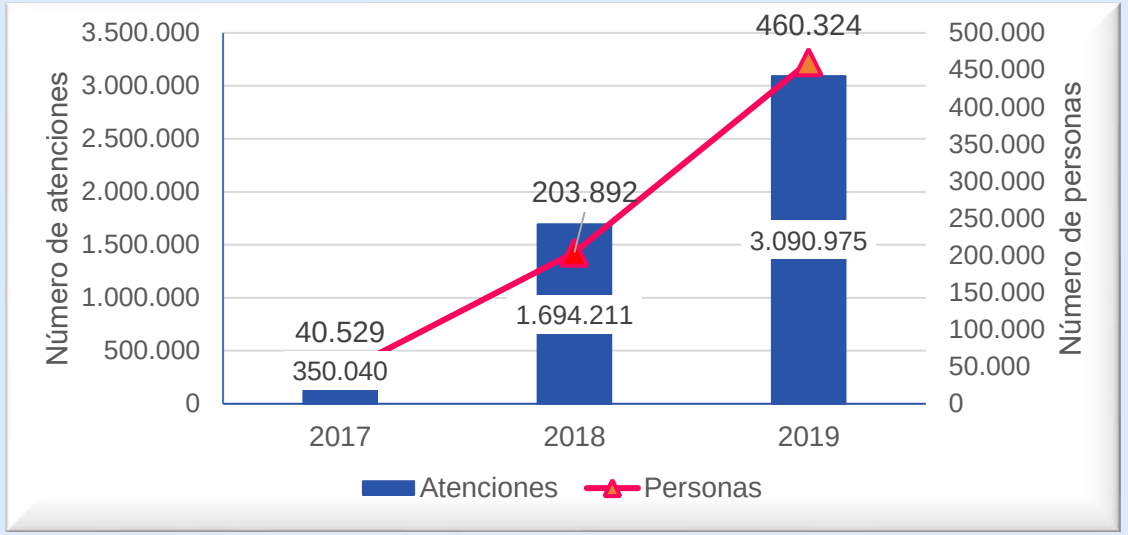

*Las atenciones en salud comprenden: i) procedimientos en salud, urgencias, hospitalizaciones y consultas; se excluyen los medicamentos y vacunas

**El total de personas atendidas no corresponde a la sumatoria , debido a que una persona puede consultar en las diferentes anualidades

Fuentes: Atenciones y personas atendidas: Registro Individual de Prestación de Servicios de Salud – RIPS Circular 029 corte noviembre 2019. Vacunación: PAI Corte a diciembre/19.

Respuesta migratoria sector salud Colombia

RECURSOS	2017	2018	Ene – Nov 2019	2017 - 2019	
Inversión en vacunación	$1.727 millones	$9.762 millones	$13.717 millones	$25.206 millones	7,7 Mill. USD
Recursos asignados	$10.000 millones	$40.000 millones	$80.000 millones	130.000 millones	39,8 Mill. USD
Facturación servicios	$ 428,512,135,629				131,4 Mill. USD
Déficit a noviembre 2019	$ 298.512.135.629				91,5 Mill. USD

ASEGURAMIENTO	
Personas afiliadas SGSSS (PEP)	**188.157** personas (31,5% de los 597.533 portadores del PEP)

Recursos asignados: Resoluciones de asignación derivadas de Decreto 780 de 2017 y 2408 de 2018. Aseguramiento: BDUA corte a diciembre de 2019.

Respuesta del fenómeno migratorio

Población venezolana portadores del PEP
597.767

Afiliados al SGSSS
188.157 personas

31,5%

Régimen Contributivo
60,3%

Régimen Subsidiado
39,7%

Hombres: **51,3%**
Mujeres: **48,7%**

Fuente: Base de datos BDUA con corte a diciembre 2019 / Migración Colombia diciembre 2019

03. Respuesta Migratoria Sector Salud SANTANDER

Respuesta Migratoria Sector Salud Santander- Bga

Concepto	No. personas	Porcentaje
Migrantes con PEP Santander	22.737	3,8%
Migrantes con PEP Bucaramanga	14.878	63,5%
Asegurados SGSSS Santander	6.886	30%
Asegurados SGSSS Bucaramanga	3.423	23%
Afiliados Régimen Subsidiado Santander	3.236	47%
Afiliados Régimen Subsidiado Bucaramanga	1.211	35.4%

Fuente: Migración Colombia Corte diciembre de 2019- Base BDUA con corte a diciembre de 2019
*Del total del país

Respuesta Migratoria Sector Salud Santander- Bucaramanga

	1 de marzo de 2017 a 30 de noviembre de 2019 Santander	1 de marzo de 2017 a 30 de noviembre de 2019 Bucaramanga
Atenciones realizadas*	287.390	167.537
Personas atendidas**	25.208	10.572
Dosis de vacunación ***	66.652	?
Recursos asignados	3.636.598.676	

81,0% se han aplicado a población menor de 5 años.

Fuente: Registro Individual de Prestación de Servicios de Salud – RIPS consultado el 13 de enero de 2019-PAI con corte a noviembre de 2019

*Las atenciones en salud comprenden: i) procedimientos en salud, urgencias, hospitalizaciones y consultas; se excluyen los medicamentos y vacunas

**El total de personas atendidas no corresponde a la sumatoria , debido a que una persona puede consultar en las diferentes anualidades. Fuentes: Atenciones y personas atendidas:.

***Vacunación: PAI Corte a diciembre/19.

Respuesta Migratoria Sector Salud Santander- Bucaramanga

Eventos de interés en salud pública procedentes del exterior, notificados a semana epidemiológica 44 de 2019

Casos de Sarampión

1 caso en Santander

Santander

Evento de interés en salud pública	Número de casos	%
Sífilis gestacional	79	17,0
Vigilancia en salud pública de la violencia de género e intrafamiliar	62	13,3
Malaria (Todas las formas)	54	11,6
Morbilidad materna extrema	38	8,2
Bajo peso al nacer a termino	32	6,9
VIH/Sida/mortalidad por sida	32	6,9
Dengue	25	5,4
Desnutrición aguda en menores de 5 años	23	4,9
Tuberculosis	19	4,1
Agresiones por animales potencialmente transmisores de rabia	16	3,4
Mortalidad perinatal y neonatal tardía	13	2,8
Defectos congénitos	12	2,6

Bucaramanga

Evento de interés en salud pública	Número de casos	%
Sífilis gestacional	55	19,9
Vigilancia en salud pública de la violencia de género e intrafamiliar	33	11,9
Malaria (Todas las formas)	23	8,3
Bajo peso al nacer a termino	21	7,6
Morbilidad materna extrema	21	7,6
VIH/sida/mortalidad por sida	21	7,6
Desnutrición aguda en menores de 5 años	17	6,1
Dengue	16	5,8
Tuberculosis	11	4,0
Mortalidad perinatal y neonatal tardía	8	2,9
Agresiones por animales potencialmente transmisores de rabia	7	2,5
Defectos congénitos	7	2,5

Fuente: SIVIGILA-Instituto Nacional de Salud. Semana epidemiológica 44 de 2019

Respuesta Migratoria Sector Salud Santander- Bucaramanga

Financiamiento

Entidad Territorial	Total Asignación Entidad Territorial	Ejecución a 30 de noviembre			Facturación, Auditoria y Pagos		
		Total Ejecutado 30 de Noviembre	Recursos en ejecución	NO ejecutado	Facturación Acumulada 2017 - 2019	Auditoria 2017-2019	Pago 2017-2019
SANTANDER	3.636.598.676	2.837.442.676	799.156.000	-	20.721.015.204	14.450.062.135	2.837.442.676

Fuente: SIVIGILA-Instituto Nacional de Salud. Semana epidemiológica 44 de 2019

GRACIAS