Publicidad

Domingo 06 de diciembre de 2020 - 12:00 AM

Cecilia Reyes de León recibió el ‘Reconocimiento Prosantander’

Agréguenos como fuente favorita de Google



Joaquín Moreno Uribe, miembro independiente de la Junta Directiva de Prosantander, le entregó la distinción a Cecilia Reyes de León, tras una ceremonia celebrada en la Unab. (Foto: Marco Valencia / VANGUARDIA)

Publicado por: Euclides Kilô Ardila

Cecilia Reyes de León obtuvo el ‘Reconocimiento Prosantander’ por su amplia trayectoria cívica, por su vida y obra, por ser una vocera y defensora de los intereses de nuestra región y, además, por haber sido parte de esta fundación en su primera etapa de gran brillo, como directora ejecutiva, en el periodo de 1988 a 1993.

Durante una ceremonia solemne, celebrada en el auditorio principal de la Unab, se le hizo tal distinción a Reyes de León. Además de las felicitaciones, ella recibió una hermosa estatuilla, diseñada por el artista Máximo Flórez.

De acuerdo con Juan Pablo Remolina, actual director ejecutivo de Prosantander, “este

Y agregó: "Las instituciones se forjan en el tiempo y Cecilia Reyes de León representa esos grandes valores. Cecilia es una valiosa mujer y es ejemplar, entre otras cosas porque ha trabajado incansablemente por el fortalecimiento de la sociedad civil".

Por su parte, Joaquín Moreno Uribe, miembro independiente de Prosantander y quien fue el encargado de entregarle el galardón, la definió a ella como "una líder santandereana, ejemplar, polifacética y muy comprometida con nuestra tierra y con Colombia".

Recordó que desde Prosantander e incluso como Directora Regional del Corpes Centro Oriente, Reyes de León fue un pilar fundamental en el desarrollo de nuestra región.

Trayectoria

Cecilia Reyes de León ha estado vinculada primordialmente al sector académico y al servicio público. En el área educativa ha ocupado los cargos de Docente, Decana y Rectora de la UIS. De igual forma, ha sido Subdirectora del ICFES, Secretaria General del Ministerio de Educación y Rectora de la Universidad Pedagógica Nacional.

También fue Viceministra de Trabajo, integrante del Consejo Nacional de Planeación y Presidenta, entre otras entidades, de la Junta Directiva del Consejo Nacional de Ciencias Básicas, del Consejo Superior de la Universidad Nacional y de la Junta Directiva del Sena y de la Fundación Participar.

Fue elegida como Miembro de la Junta Directiva de la Comisión Nacional de Televisión, en representación de los Canales Regionales, por dos períodos, y desde allí asumió la promoción y la defensa de la televisión pública.

También hizo parte de la Gerencia Social de la campaña 'Dale la Mano a Santander' que, en su tiempo, timoneó Vanguardia y que les garantizó viviendas a los damnificados por el invierno.

Entre su lista de reconocimientos están: Mujer del Año, en 1977, por Woman's Club; Gran Símbolo Aseduis, en 1978; Gran Orden Ciudadano Meritorio, en 1998; Orden al



Noticias relacionadas:

reconocimiento

Síganos en Google Discover

Únase a nuestro canal de WhatsApp

Publicidad

Lea también



LAS COSAS BUENAS

De Bucaramanga al mundo: Ana María Porras Corredor, entre las latinas más influyentes



SOCIALES

Nombramiento de egresada UDES





UDES reconoce legado empresarial de Andrés Novoa Pineda, presidente de Ventanar



SOCIALES

Condecoración en la UDES

Bancolombia explotó en 2026: entra y mira cómo participar

Cómo generar ingresos invirtiendo $100 en Bancolombia u otras CFD empresas

Comienza a invertir [CO] | Patrocinado

Invertir $100 en CFD con IA podría devolverte un segundo salario

Si estás en Colombia, descubre cómo aprovechar esta oportunidad de inversión.

AICCB | Patrocinado

Calcula cuánto podrías ganar invirtiendo solo $103 en Grupo Nutresa CFD

Si estás en Colombia, descubre cómo aprovechar esta oportunidad de inversión.

MOCO | Patrocinado

Hijo de Jorge Barón reacciona tras fallo por llamar "desechables" a habitantes de calle

Jorge Eduardo Barón llamó "miserables y desechables" a habitantes de calle tras denunciar un presunto intento de robo y aseguró que seguirá opinando sobre seguridad.

Vanguardia

Mujer pierde a su esposo en terremoto y descubre que tenía otra familia

La mujer que mientras permanecía en un albergue, descubrió que su pareja aparentemente llevaba una doble vida.

Vanguardia

Accede al programa con Nutresa CFD [Únete]
Miles de colombianos ya exploran oportunidades de inversión desde solo $100.
Kcdtfer | Patrocinado
Ver oferta

Nuevo aire acondicionado que no necesita unidad exterior (ver precios)
Air Pulse | Patrocinado

Video captó el momento en que sicarios asesinaron a un pensionado de la Electrificadora en Santander

Alberto Rico Barbosa fue asesinado a tiros por dos sicarios que llegaron en motocicleta hasta inmediaciones de su vivienda, en el barrio El Recreo de Barrancabermeja. El ataque quedó grabado en video.
Vanguardia

Súper promoción: tenis importados a un precio increíble
Ideales para usar todos los días
Calidad Premium | Patrocinado

Cómo generar ingresos invirtiendo $100 en Bancolombia u otras CFD empresas
Empieza a ganar un segundo sueldo con CFD de Bancolombia
Gatere | Patrocinado
Ver oferta

Liquidación de stock: tenis importados ahora a precio especial
¡Últimas unidades!
Calidad Premium | Patrocinado

Publicidad





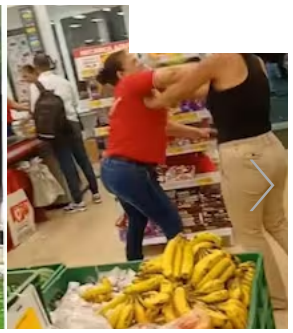

POLÍTICA

Asamblea inicia de cero el proceso de elección de contralor de Santander

BUCARAMANGA

Regresamos a El Pulpo: aquellas noches que todavía bailan en la memoria

COLOMBIA

Empleada de tien se enfrenta a muj hurto: el video es

Publicidad

Publicidad





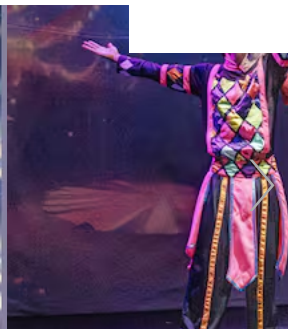

TENDENCIAS

Boda terminó en batalla campal en España por supuesta infidelidad de la novia colombiana

CINE

‘Avengers: Endgame’ regresa a los cines de Colombia: ¿tiene escena postcréditos?

MAGAZÍN CULTURAL

‘Diario de un oso obra que traerá h ambiental a Buca

Publicidad

Vanguardia

Síguenos en:

Servicios

Secciones

Clasificados

Publicaciones

ami
Industria y Comercio
SUPERINTENDENCIA