Miércoles 29 de julio de 2020 - 12:00 AM

'Santander necesita unirse en pro de la economía'

El próximo 4 de agosto se realizará el segundo Foro Económico. La agenda incluirá temáticas como Una ciudad inteligente, minería y turismo , las nuevas apuestas de desarrollo a la región, el turismo.

Agréguenos como fuente favorita de Google



/ VANGUARDIA

Publicado por: Luisa Fernanda Ruiz Villamizar

Actualmente el mundo enfrenta una crisis económica a causa de la pandemia del COVID-19. Aunque Colombia ya inició su reactivación económica, lo cierto es que los resultados se verán en un plazo más largo de lo esperado.

Pero más allá del trabajo que está haciendo el país, el foco está puesto en lo que hace cada departamento. En Santander la guardia no se puede bajar, cada día el sector público, privado y academia deben trabajar en un objetivo común para buscar una solución general.

Durante el primer foro económico digital '¿Cómo impulsar la economía santandereana?' de Vanguardia, analistas económicos y empresarios presentaron sus propuestas con relación a lo que llevaría este reinicio después de la pandemia.

el conversatorio '¿Qué necesitamos del Gobierno para avanzar en el desarrollo regional?'.

Si bien hoy en el departamento enfrente un gran desafío en el mercado laboral al tener una tasa de desempleo del 18,8% y una reducción de ocupado de 74 mil personas, según cifras del Dane; la tarea debe iniciar por la articulación del sector público, privado y la academia, como señala Juan Hernando Puyana director del comité Universidad Empresa Estado de Santander, CUEES.

"Se debe trabajar en consolidación de un área metropolitana inteligente y 24/7, darle mayor dinamismo a la ciudad, esto será fundamental. Santander tiene potencialidades en ciencia, tecnología e innovación. Está el Instituto Colombiano del Petróleo, ICP, el Parque Tecnológico Guatiguará, las Cámaras de Comercio desde donde se promueve la innovación, el Centros de Innovación y Productividad del Oriente, y 18 instituciones de educación superior. Esto hace que exista una fortaleza en el talento humano formado", señala Puyana.

A su turno, Juan Pablo Remolina, director de ProSantander, precisó en la importancia de trabajar en las brechas para mantener esa competitividad como lo es la infraestructura y la pobreza. Para ello considera que será primordial la unión como sociedad en una agenda común en pro de Santander.

"Hay un déficit en materia de infraestructura en el índice de competitividad estamos en el puesto 18, esto imposibilita en el transporte de alimentos. Por cada $100 que se invierten en infraestructura, se reactivan $160 de la economía. Además, es un gran generador de empleo", recordó Remolina.



Síganos en Google Discover

Únase a nuestro canal de WhatsApp

Recíbanos en Google News

Publicado por: Luisa Fernanda Ruiz Villamizar

Publicidad

Lea también

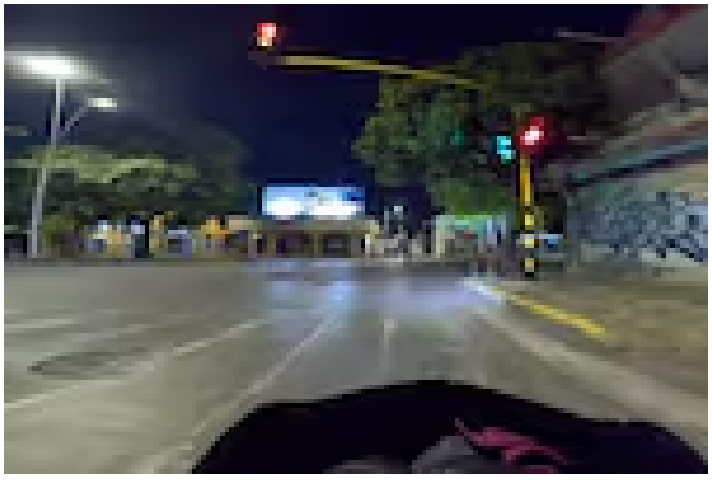

COLOMBIA

Santa Marta busca volver a la normalidad tras cierres y amenazas de grupos armados



BUCARAMANGA

'Soy abundancia': la apuesta por convertir la educación financiera en herramienta para impulsar sueños

Vanguardia



COLOMBIA

JetSmart es la mejor aerolínea low cost de Sudamérica y destaca en ranking mundial



NACIONAL

El bitcoin se dispara a más de US$84.800 tras un aumento en los flujos de los ETF

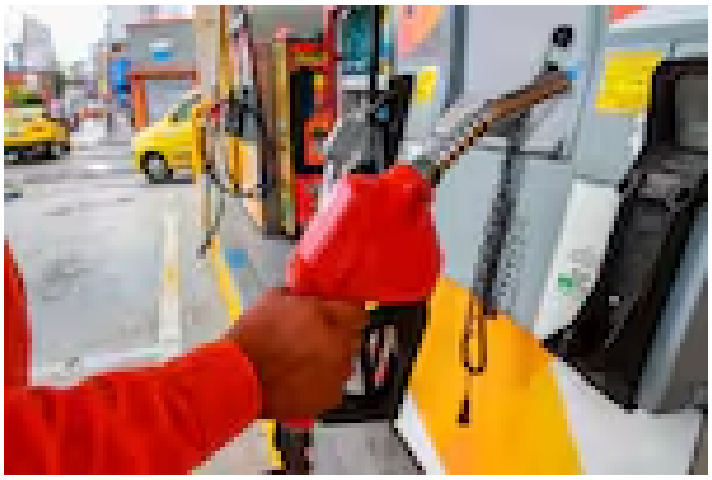

ECONOMÍA

Alerta por falta de diésel revive preocupación por un posible apagón en Colombia

Invertir $100 en CFD con IA podría devolverte un segundo salario
Si estás en Colombia, descubre cómo aprovechar esta oportunidad de inversión.
AICCB | Patrocinado

Girón: Consultar El Valor De Cualquier Propiedad Al Instante Por Dirección
Visionary Echo | Search Ads | Patrocinado

Tu próxima fuente de ingresos podría estar en Nutresa CFD
Invierte en Nutresa CFD por $108 y podrás obtener ingresos extras
Kcdtfer | Patrocinado
Ver oferta

Mujer pierde a su esposo en terremoto y descubre que tenía otra familia
La mujer que mientras permanecía en un albergue, descubrió que su pareja aparentemente llevaba una doble vida.
Vanguardia

El CFD con Bancolombia que está dando de qué hablar en la web.
¿Eres colombiano? Aprovecha esta oportunidad de inversión.
Comienza a invertir | Patrocinado

Calcula cuánto podrías ganar invirtiendo solo $103 en Grupo Nutresa CFD
Si estás en Colombia, descubre cómo aprovechar esta oportunidad de inversión.
MOCO | Patrocinado

Girón: Accede al programa con Bancolombia CFD [Únete]
Cómo generar ingresos invirtiendo $100 en Bancolombia u otras CFD empresas
Scsete | Patrocinado
Ver oferta

Video captó el momento en que sicarios asesinaron a un pensionado de la Electrificadora en Santander
Alberto Rico Barbosa fue asesinado a tiros por dos sicarios que llegaron en motocicleta hasta inmediaciones de su vivienda, en el barrio El Recreo de Barrancabermeja. El ataque quedó grabado en video.
Vanguardia

Súper promoción: tenis importados a un precio increíble
Ideales para usar todos los días
Calidad Premium | Patrocinado

Nutresa: Miles de colombianos ya exploran oportunidades de inversión desde solo $100
[cfd]
Comienza a invertir | Patrocinado

¡Se están agotando! Liquidación de tenis importados
Pide hoy, paga al recibir
Calidad Premium | Patrocinado

Publicidad

Noticias del día



POLÍTICA

Asamblea inicia de cero el proceso de elección de contralor de Santander



BUCARAMANGA

Regresamos a El Pulpo: aquellas noches que todavía bailan en la memoria

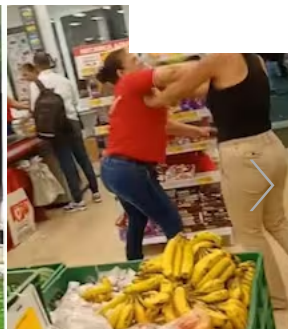

COLOMBIA

Empleada de tien se enfrenta a muj hurto: el video es

Publicidad

Publicidad

Tendencias



TENDENCIAS

Boda terminó en batalla campal en España por supuesta infidelidad de la novia colombiana



CINE

‘Avengers: Endgame’ regresa a los cines de Colombia: ¿tiene escena postcréditos?

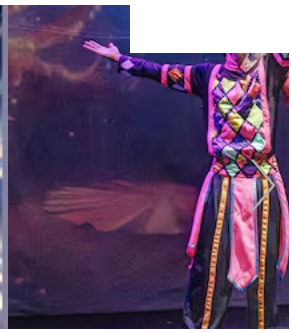

MAGAZÍN CULTURAL

‘Diario de un oso obra que traerá h ambiental a Buca

Publicidad

Secciones

Clasificados

Publicaciones

Todos los derechos reservados Galvis Ramirez & Cia S.A.S. - 2026 - Bucaramanga - Colombia. Prohibida su reproducción total o parcial, sin autorización escrita de su titular. Términos y condiciones
Política SAGRILAFT | Transparencia y Ética Empresarial (PTEE) | Denuncia de hechos Sagrilaft y PTEE