
prosantander
Empresarios con visión de desarrollo


¿Quiénes somos?
prosantander
fundación de acción santandereana

prosantander

¿Quiénes somos?

Prosantander es una **organización empresarial** sin ánimo de lucro que propende por el **desarrollo sostenible de Santander**:

- Identificando iniciativas que permitan mejorar la competitividad del departamento.
- Contribuyendo a la asignación de recursos hacia inversiones productivas.
- Articulando actores alrededor de una visión de largo plazo capaz de detonar acción colectiva.

prosantander

Misión

Fomentar la participación del empresariado en la identificación, promoción y articulación de iniciativas de largo plazo que contribuyan al desarrollo sostenible de Santander y del oriente colombiano.

Visión

Santander y el oriente colombiano, una región referente de desarrollo sostenible basado en la participación y colaboración de los actores de la sociedad.

prosantander

Estrategia

Foro y vocería del empresariado

Centro de investigación y acción

Promotor de proyectos estratégicos

Desarrollo de estrategia de responsabilidad social empresarial regional

Articulación de talento humano en pro de la región

prosantander

“No hay empresas exitosas en sociedades fracasadas”

Stephan Schmidheiny



prosantander

Miembros de Prosantander (48)



* Miembro aliado

prosantander

Valores

1. **Participación** estratégica del empresariado por el desarrollo regional.
2. **Interés general:** primero la región, segundo la región, tercero la región.
3. **Neutralidad:** no se toman posiciones electorales.
4. **Independencia:** autonomía en la toma de decisiones
5. **Complementariedad:** no duplicidad de funciones con otras entidades
6. **Inclusión** empresarial, generacional y de género.
7. **Diálogo** permanente con instituciones y actores del desarrollo.
8. **Rigurosidad:** argumentos sustentados en cifras.
9. **Orientación a resultados**: Enfoque propositivo y encaminado a la acción.

1. No es una entidad gremial
2. No se promueven intereses particulares
3. No es una organización política
4. No es una veeduría

Fuente: Basado en la filosofía valores de Pro Antioquia

prosantander

Estructura Organizacional

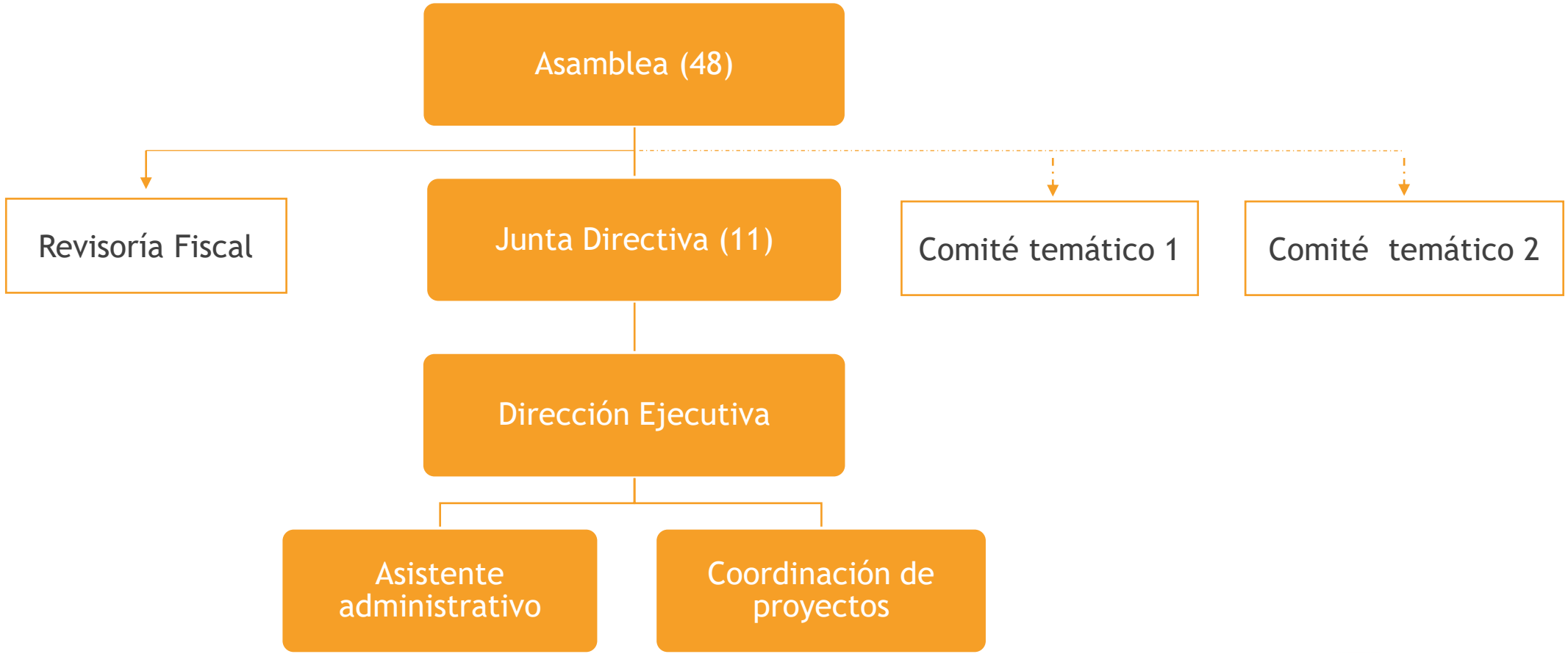

prosantander

Junta Directiva

Presidente



Rafael Marín Valencia
Presidente - Marval

Vicepresidente



Juan Camilo Montoya
Rector – Universidad Autónoma de Bucaramanga



Monserrat Naranjo
Gerente Regional Santanderes – Banco Davivienda



Juan Felipe Montoya
Presidente – Huevos Kikes



Diana Saray Giraldo
Directora – Vanguardia



Jairo Augusto Rey
CEO-Redcol



Mauricio Osorio
Presidente - Crezcamos



Rodolfo Castillo
Presidente - Icoharinas



Juan Camilo Beltrán
Presidente Ejecutivo - Cámara de Comercio de Bucaramanga

Miembros independientes



Joaquín Moreno Uribe
Consultor independiente



Rafael Puyana
Investigador asociado - Fedesarrollo



¿Cómo surgió Prosantander?

prosantander
fundación de acción santandereana

prosantander

Bajo crecimiento económico

Crecimiento del PIB de Santander

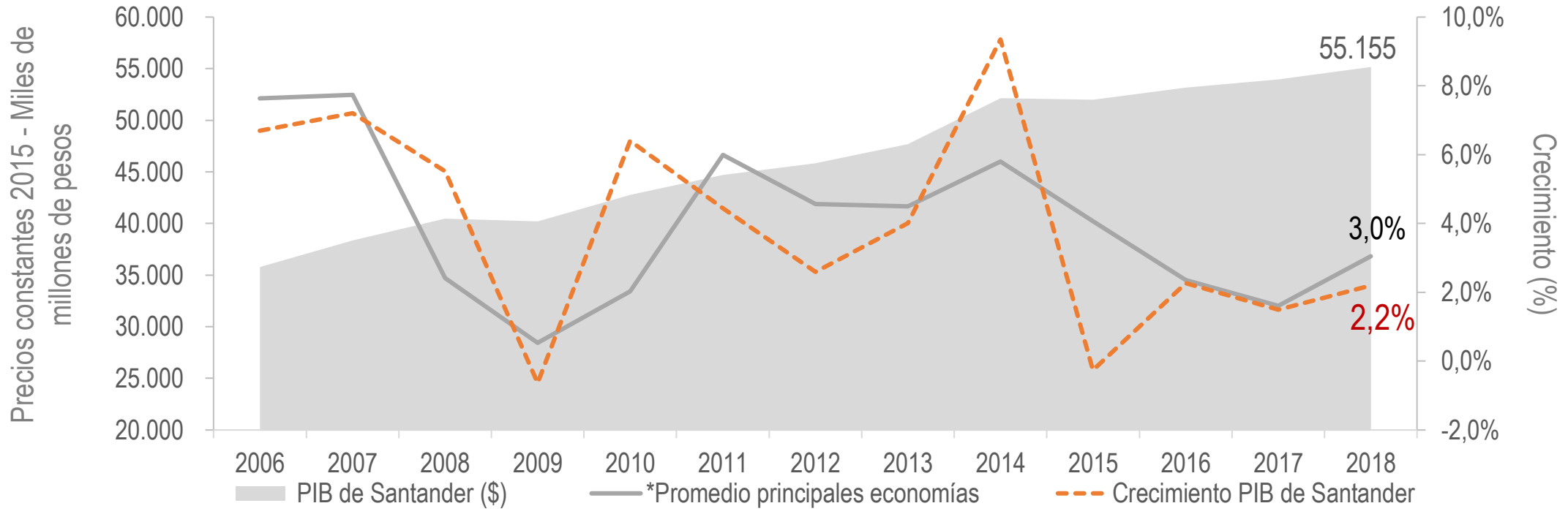

Fuente: DANE

(*) Principales economías: Antioquia, Atlántico, Bogotá y Valle

DEBILIDAD INSTITUCIONAL

LR LA REPÚBLICA

MARTES, 6 DE AGOSTO DE 2019

FINANZAS ECONOMÍA EMPRESAS OCIO GLOBOECONOMÍA AGRO

ACTUALIDAD ▸ DÓLAR CRECIMIENTO DANE URABÁ RUTA DEL SOL VENTAS DE

DÓLAR ↑ $ 3.459,47 EURO ↑ $ 3.868,37 COLCAP ↓ 1.503,00 PETRÓLEO

LOS HALLAZGOS

$5.670 millones
de sobrecostos

Presunta incidencia fiscal por
$8.185 millones

$96.725 millones
están en riesgo de perderse,
según la Contraloría

TRANSPORTE

Las cinco irregul
encontró la Cont
Hisgaura

LA REPÚBLICA +

Agregue a sus temas de interés

- Puente Hisgaura
- Sacyr
- Contraloría

Administre sus temas

República y en la que se encontraron sobrecost
presunto detrimento patrimonial por inversión
algunas fisuras por deficiencias en la construcci

Tras realizar la Actuación Especial de Fiscalizaci
el proyecto, a cargo de la constructora española
grandes líos en su desarrollo: fisuras por deficie
costos por ampliación del plazo contractual, dis
la instrumentación instalada en el puente y det

Uno de los puntos en los que el ente de control
de perder los recursos asignados a la obra. "El p
administración pública, existiendo un riesgo de pérdida por $96.725 millones".

7-8 Clasificados

Vanguardia

Política

Inicio Bucaramanga Santander Deportes Judicial Colombia Mundo Política Economía Opinión Entretenimiento Tecnología Vanguardia TV

martes 07 de mayo de 2019 - 10:35 AM

Santander, primer departamento con más casos de corrupción reportados en el país

De acuerdo con un informe de Transparencia por Colombia, en Santander se denunciaron y sancionaron 47 hechos de corrupción entre 2016 y 2018. Atlántico, con 33 casos, y Valle del Cauca, con 26, completan el top tres de los departamentos con más casos reportados en Colombia.





En Bucaramanga, según el informe, los casos de corrupción involucran a todos los alcaldes entre 2008 y 2018.

El más reciente informe de la plataforma Monitor Ciudadano de la Corrupción de Transparencia por
-a-hernandez-por-participacion-indebida-en-politica-BF1272542 de corrupción en Colombia

Le puede interesar



Mujer que asesinó a sus dos hijos en Bucaramanga fue recluida en centro psiquiátrico

Los proyectos de Ángela Hernández en la carrera por la Gobernación de Santander



prosantander

Competitividad



"La competitividad se basa en instituciones públicas efectivas y en el desarrollo humano"

Michael Porter

prosantander

Gobernanza

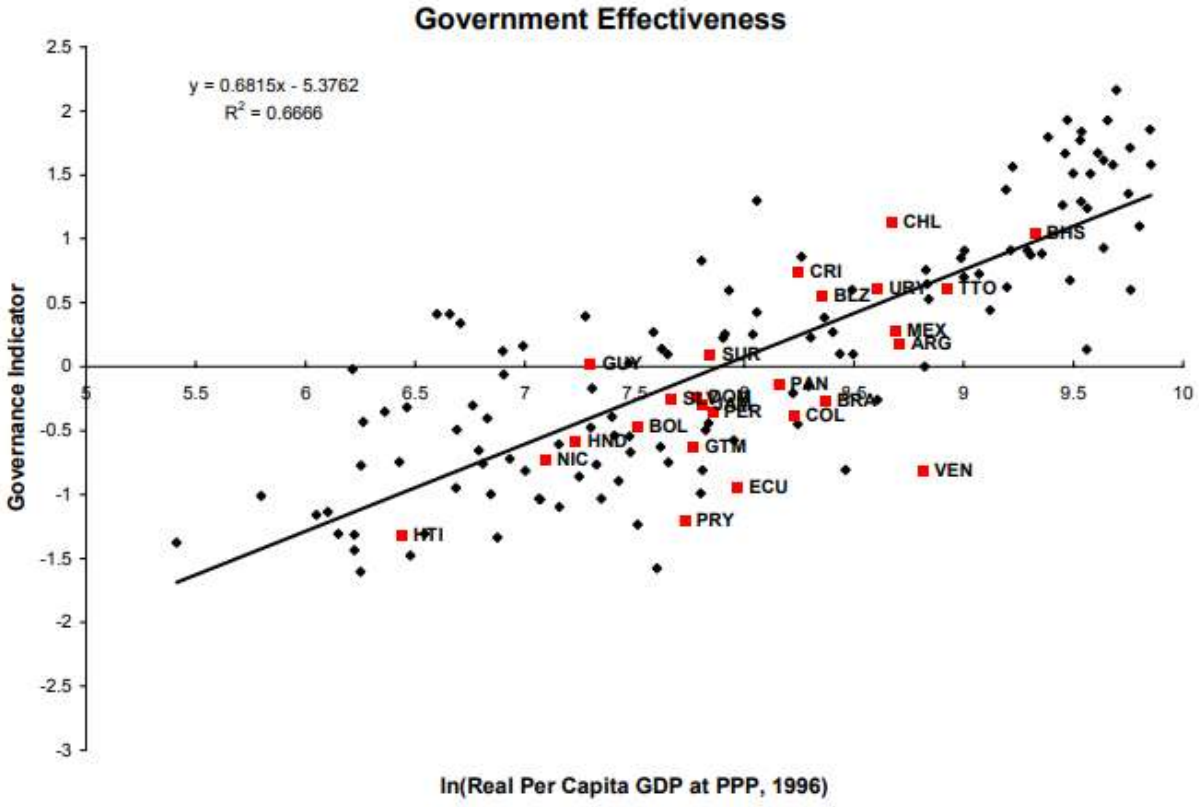

"Una mejor gobernanza genera un mayor ingreso per cápita " Kauffmann y Kraay

prosantander

Impacto Colectivo

"Los problemas de gran escala requieren para su solución un **esfuerzo colectivo**, en lugar de esfuerzos aislados"

John Kenia y Mark Kramer

Condiciones básicas:

1. Agenda común.
2. Sistema de medición compartido.
3. Actividades que se refuerzan mutuamente entre los actores.
4. Comunicación continua.
5. Una organización que haga las veces de columna vertebral.

Pro Santander: “El León dormido”

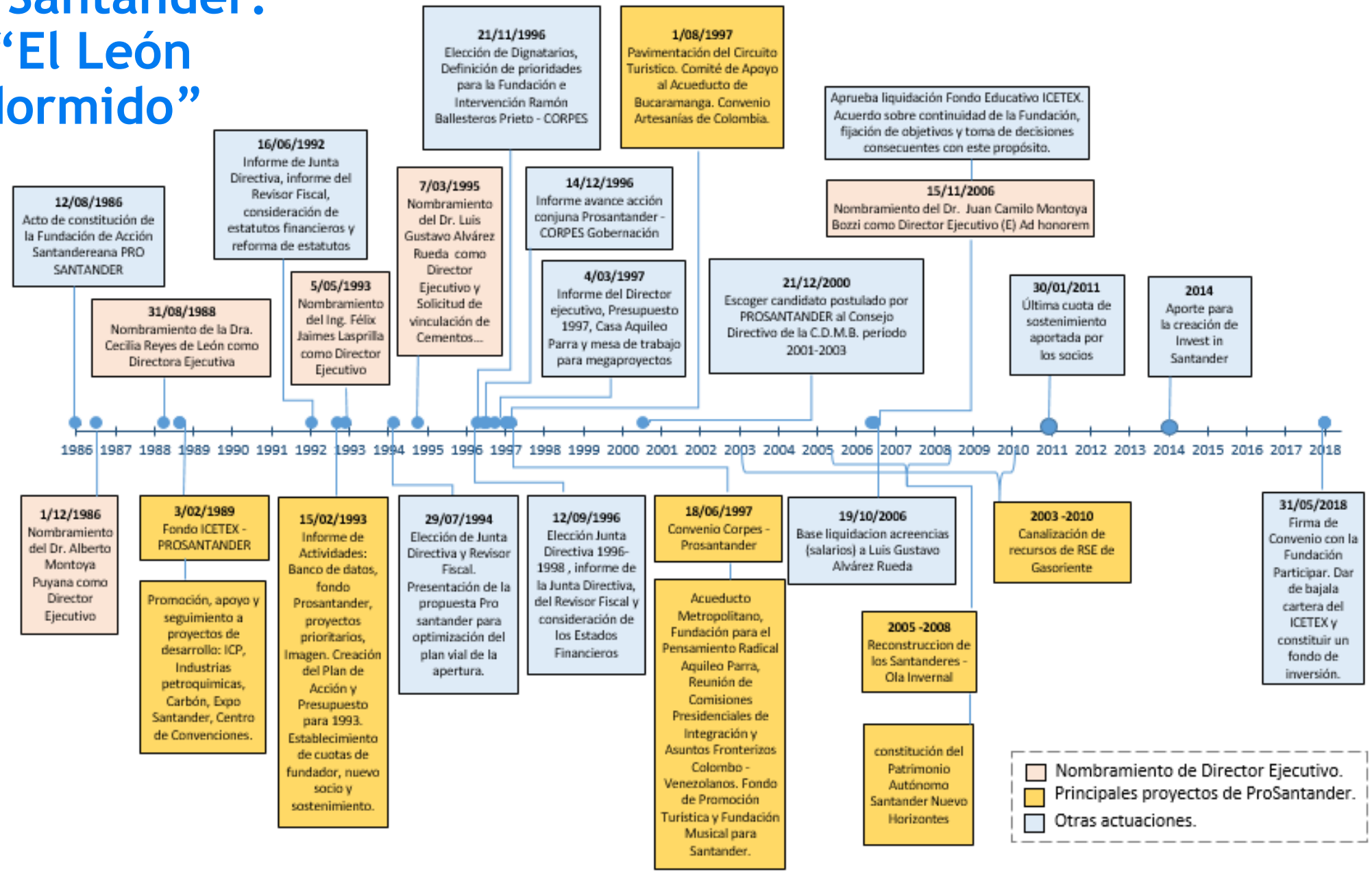

prosantander

Lecciones aprendidas

Fortalezas

- **Junta Directiva de alta representación** (ex ministros y grandes empresas)
- **Infraestructura robusta** (Sedes en Bucaramanga y Bogotá)

Debilidades

- Baja rotación en el liderazgo del presidente de la Junta Directiva
- Falta de apertura hacia el empresariado.
- Falta de una estrategia de financiamiento sostenible.

prosantander

Lecciones aprendidas

Principales Proyectos

- **Infraestructura** (Vía Bga-Cúcuta por el alto del escorial, Puente Yondó-Barrancabermeja)
- **Salud** (Jornadas médicas)
- **Cultura** (Fundación musical para Santander, Fundación para el pensamiento radical Aquileo Parra)
- **Turismo de aventura en San Gil**
- **Educación** (Fondo Pro Santander ICETEX)
- **Energía** (Termoeléctrica de San Luis)
- **Asistencia humanitaria** (reconstrucción de viviendas afectadas por la ola invernal en el 2005)

prosantander

Percepción de líderes santandereanos en relación a Pro Santander y a algunas problemáticas de la región

N° de encuestados: 18

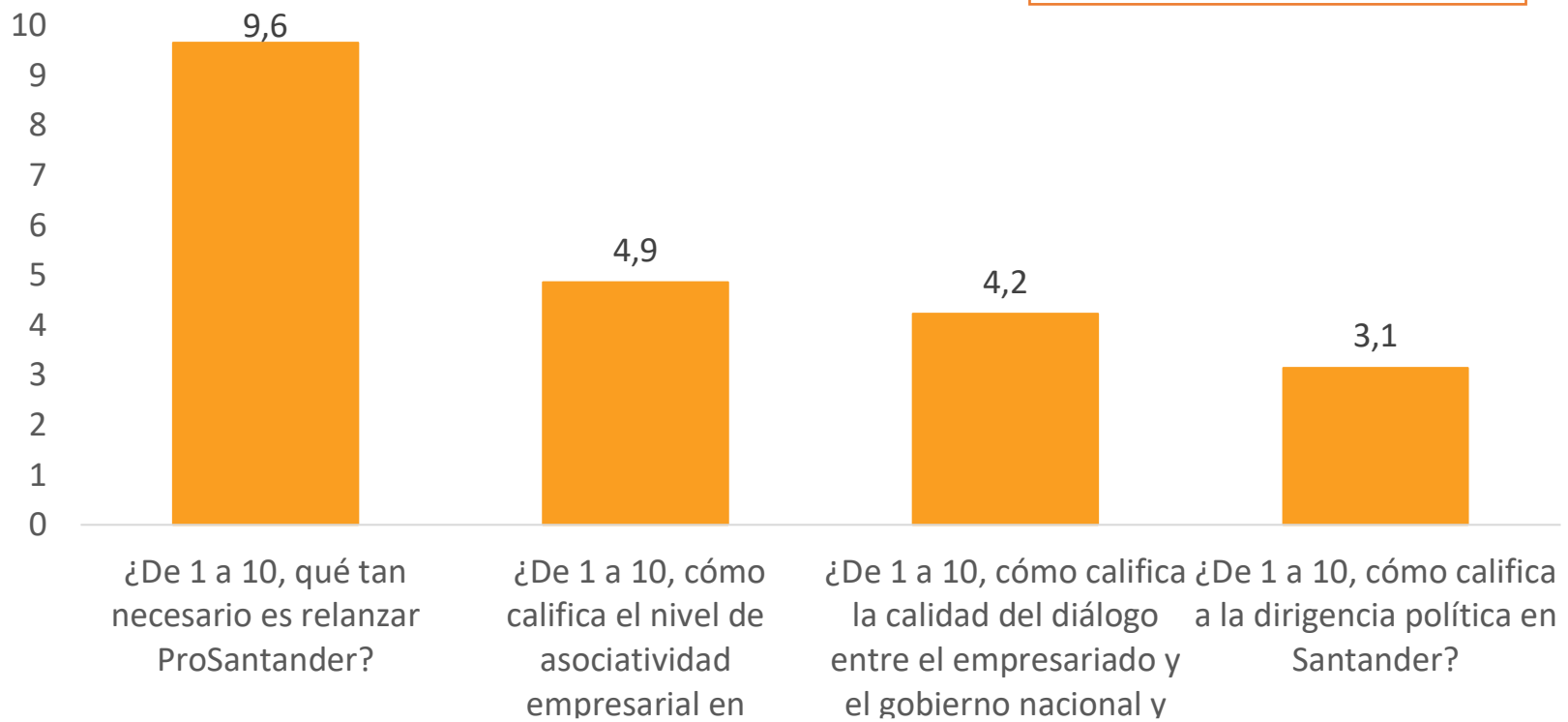

prosantander

Necesidad de un empresariado con visión de desarrollo regional

- “No podemos vivir en una sociedad en la que unos estén bien y otros mal, no es hacer obras de caridad sino propiciar el desarrollo de todos”. Jorge Gómez
- “Nos asociamos para hacer un negocio, pero no para impulsar el desarrollo regional” Henry Ramírez

Necesidad de visión de largo plazo

- “En la región hay una deficiencia de proyectos de mediano y largo plazo que permitan la transformación y el progreso del territorio” Manolo
- “Tenemos una gran responsabilidad de crear una visión conjunta del departamento y trabajar juntos por esa visión” Martha Pinto de Hart

Necesidad de liderazgo

- “Uno de los problemas es la escases de líderes. Tenemos necesidad de líderes, de personas que les quepa la región en la cabeza, que tengan credibilidad, respeto, que se note que su trabajo es independiente de intereses personales o grupales.” Jorge Gómez
- “Hay que resucitar a Santander. Está agónica, no se tiene en cuenta para nada. Está borrada del mapa. Si no se hace nada, Santander acaba de morir” Cecilia Reyes de León.

Necesidad de trabajo en equipo

- “O nos unimos en torno al desarrollo regional, o nos capan por separado” Rafael Ardila
- “No hay puentes. Los empresarios cada uno por su lado, cada uno preocupado por lo suyo” Rafael Marín

prosantander

Problemáticas

Restricción de un espacio independiente de articulación entre el empresariado santandereano con una mirada hacia el desarrollo regional

Fragilidad de las instituciones públicas

Debilidad en la articulación y colaboración entre el empresariado y el sector público

Insuficiencia en la apropiación de una visión compartida del territorio a largo plazo y continuidad en las acciones para alcanzarla

prosantander

Mapeo de actores

Centro de pensamiento y de acción para el desarrollo regional	Universidades; ?
Promoción de proyectos	?
Seguimiento a políticas, programas y proyectos	
Promoción de la participación ciudadana y fortalecimiento de la democracia	
Atracción de inversiones, eventos y convenciones	
Promoción de desarrollo empresarial	
Articulación de actores y sector empresarial	Gremios
Vocería	?
Responsabilidad social empresarial regional	?



Análisis comparado a nivel nacional e internacional

prosantander
fundación de acción santandereana

prosantander

	PROANTIOQUIA Fundación para el desarrollo	ProPacífico	PROBOGOTA Fundación para el progreso de la Región Capital
Fecha de Creación	1975	1969. En 2018, se relanza como PRO.	2014
Causas	Recorte presupuestal del gobierno nacional, amenaza de toma hostil de empresas antioqueñas y dineros mal habidos; esfuerzos cívicos dispersos y esporádicos.	Debilidad institucional, necesidad de proyectos de inversión y de mejorar la colaboración con el sector público.	Inestabilidad política
Visión	Ser reconocidos como una Fundación líder en las tareas colectivas de construcción de región y de Nación.	En 2025, ProPacífico se habrá consolidado como un referente a nivel nacional, por su contribución al desarrollo sostenible del Pacífico y del país, impulsando iniciativas de vanguardia, lideradas desde la región.	N/D
Misión	Ser reconocidos como una organización líder en la convocatoria y movilización de los actores que trabajan por una mejor sociedad, en la búsqueda del desarrollo sostenible de la región y el país.	Impulsar el desarrollo del país y en especial el de la Región Pacífico, a través de la identificación, gestión y articulación de iniciativas de interés general y de alto impacto, que fomenten el progreso económico, la sostenibilidad ambiental y la propiedad colectiva.	Somos una organización sin ánimo de lucro, privada e independiente, creada por empresas líderes interesadas en el futuro de la Región Capital, que busca contribuir a hacer de Bogotá y la región un mejor lugar para vivir, trabajar e invertir.
Temáticas	Think, Do Tank: 1. Educación, 2. desarrollo económico, 3. desarrollo social, 4. Medellín Cómo vamos. 5. Fortalecimiento institucional; 5. Proyectos	Think, Do Tank 1. Educación, Salud y bienestar; 2. Agua y sostenibilidad ambiental; 3. Infraestructura y competitividad; 4. Planeación territorial	Think, Do Tank 1.Planeación Territorial; 2. movilidad, 3. seguridad; 4. liderazgo público y 5. Desarrollo económico y empleo.
Acciones claves	Articular, movilizar e influir -Mediano y largo plazo-	Identificar, articular y gestionar -Mediano y largo plazo-	Pensar, proponer e influir -largo plazo-

	PROANTIOQUIA Fundación para el desarrollo	ProPacífico	PROBOGOTA Fundación para el progreso de la Región Capital
Número de afiliados	48	33	31
Estructura	Asamblea (48), Consejo Directivo (30), Comité ejecutivo (7), Presidencia	Asamblea (48), Consejo Directivo (13), Dirección Ejecutiva	Consejo Fundacional (31), Consejo directivo (12), Presidente Ejecutivo
Presupuesto anual	6.000M (2.500M de funcionamiento)	3.500M	3.000M
Empleados	28	27	10
Monto de cuotas anuales	Min. 22M – Max. 650M	Tipo A (110M), Tipo B (66M)	Variable. Min. (31M), Max. (226M)
Patrimonio	16.000M	12.000M	No tiene

Miembros de Pro Bogotá (31)



prosantander

Miembros de Pro Pacífico (33)

- Miembros fundadores









- Miembros Donantes









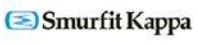























































prosantander

Miembros Pro Antioquia (46)



prosantander

Experiencia Pro Pacífico



CALI

Valle logró $2,5 billones adicionales en el PND

También se incluyeron las obras priorizadas por la región. El proyecto de ley tiene hoy primer debate.

Redacción de El País

Las cifras de inversión para la Región Pacífico y el Valle del Cauca cambiaron en el Plan Nacional de Desarrollo (PND), según la nueva versión del documento que debe estudiar el Congreso entre hoy y el sábado.

En el Plan Plurianual de Inversiones se estipulan que durante el periodo comprendido entre los años 2019 y 2022 el Pacífico recibirá recursos por $121 billones, es decir $6,1 billones más que lo previsto inicialmente.

Asimismo, para el Valle del Cauca se destinarán $2,5 billones adicionales. Se tenían presupuestados $49,3 billones para los cuatro años y ahora se fijó un total de $51,8 billones. Igualmente creció la inversión estimada para los departamentos del Cauca, Chocó y Nariño.

El representante a la Cámara, Christian Garcés, destacó que todos los proyectos impulsados en conjunto desde la región quedaron incluidos en el PND y subieron de categoría, es decir que hacen parte de las obras que se impulsarán y se ejecutarán.

Entre ellas se destacan la terminación de la doble calzada Buga - Buenaventura y intervención de varias vías municipales, los compromisos realizados con la comunidad de Buenaventura, el corredor tronical oriental del Masivo Integrado de Occidente, MIO, el gasoducto y la planta de regasificación del Pacífico, el estudio de la fase III del corredor entre el Pacífico y la Orinoquia, entre otros tres gráficos.

Aunque el departamento del Valle recibirá más recursos, según el nuevo plan de inversiones, tanto congresistas como gremios y autoridades locales habían solicitado un presupuesto adicional por $6,3 billones.

Los proyectos del Valle que quedaron incluidos en el PND

(Marzo del 2019)

- Concesión nueva Malla Vial del Valle
  Ampliación aeropuerto Gerardo Tovar López de Buenaventura
- Programa de escuelas culturales
  Modernización aeropuerto Alfonso Bonilla Aragón
- Plan Maestro de Alcantarillado de Buenaventura
  Construcción y mejoramiento de viviendas para el departamento.
- Infraestructura educativa Valle del Cauca - Aumentar la jornada única
  Programa de Alimentación Escolar
- Terminación de la doble calzada Buenaventura-Buga
  Corredor Tronical Ligera Oriental del MIO
- Desarrollo del Complejo de Actividades Económicas de Buenaventura (CAEB)
  Ferrocarril del Pacífico con nueva variante (Eje Cafetero)
- Mejoramiento del sistema de acueducto y alcantarillado en el Valle del Cauca
  Proyecto del Tren de cercanías (Cali, Yumbo, Palmira y Jamundí)
- Construcción de los Conectores Sanitarios y PTAR Zona Industrial de Yumbo Fase I
  Centro de Comando de la DIBN, Dipol y de comunicaciones
- Construcción de nuevos Centros Carcelarios para sindicados y condenados - Cali
  Gasoducto de Buenaventura
- Planta de regasificación del Pacífico
  Dragado de profundización del canal de acceso al puerto de Buenaventura
- Ecosistema Pacific Valley
  Infraestructura cultural - Patronato Archivo Municipal
- Acueducto Regional Río Cauca - CVC
  Plan Todos Somos Pacífico
- Construir vías de conectividad de Paisaje Cultural Cafetero
  Intervención vías Mediacanoa-Holguín, Palmaseca El Cerrito, Paso de la Torre Sibera, Yumbo-Mediacanoa
- Plan maestro de corredores de conectividad ecosistémica en el Valle del Cauca
  Plan de conectividad digital para el desarrollo social de la región
- Generación de energía con fuentes renovables no convencionales
  Desarrollar soluciones autónomas de generación de energías alternativas en zonas no interconectadas del Pacífico
- Legalización territorios indígenas
  Reconversión de suelos de cultivos ilícitos
- Implementación plataforma en ciencias ómicas y salud de cáncer mamario
  Estudio Fase III corredor Pacífico Orinoquia
- Construcción de abastecimiento regional de agua potable
  Construcción de planta de tratamiento de aguas residuales PTAR Florida, Cartago y Buga

Fuente: Encuesta Empresarial, cálculos CCC. Gráficos: El País

Al respecto la representante a la Cámara por el Valle, Catalina Ortiz, dijo que los congresistas están satisfechos porque se logró incluir todos los proyectos priorizados por la región, luego de un trabajo en conjunto con el sector privado, la bancada de parlamentario, alcaldes y la Gobernadora del departamento.

Sin embargo, dijo que "no se puede cantar victoria del todo" y que aún queda mucho por hacer porque el Valle sigue aún en la cola de la inversión per cápita anual. "Seguimos por debajo de Antioquia, Bogotá, la Costa Caribe en términos de inversión por persona, en ese sentido nos falta mucho por hacer y lograr que la región reciba un mejor trato".

Lo que esto significa es que el departamento tendrá que salir a estructurar algunos proyectos enunciados en el PND y salir a buscar financiación para poder ejecutarlos.

Satisfechos

- **María Isabel Ulloa, directora de** Prosperidad, destacó el trabajo conjunto que hizo el departamento y que permitió obtener esos mayores recursos. "Creo que es un logro importante y vamos en el camino adecuado. Esto es una buena señal de que juntos podemos lograr cosas para la región".
- **Agregó que ahora la tarea es** revisar la ponencia del PND y seguir buscando recursos para los proyectos porque la ejecución de algunos de estos es de largo plazo.

Otras regiones como Caribe recibirá recursos por $182 billones, para Eje Cafetero y Antioquia se estipulan $133,2 billones y para la región Central un total de $234,6 billones.

"Se logró incluir todos los proyectos priorizados por la región, luego de un **trabajo conjunto con el sector privado, la bancada parlamentaria, los alcaldes y la gobernadora**"

Catalina Ortíz
Representante a la Cámara por el Valle del Cauca

prosantander

Experiencias internacionales

iniciativas similares a las “Pro”

PARTNERSHIP for New York City

Barcelona Global

LONDON FIRST

GREATER HOUSTON PARTNERSHIP

Redes de Acción Política

R A P | Red de Acción Política

RAPS

prosantander

Experiencias internacionales

PARTNERSHIP for New York City



https://www.youtube.com/watch?v=ohemLsQx09c&feature=youtu.be

prosantander

Lecciones aprendidas

Generales

- Surgimiento a partir de crisis económicas e institucionales.
- La ciudadanía corporativa (corporate citizenship) es una tendencia nacional e internacional con grandes resultados.
- Las Pros cumplen altos estándares gerenciales (talento humano de alto nivel, consultoría de McKinsey, At. Kearney)
- Fuentes de financiación sostenibles: cuotas anuales, a 3 años y "endowments"
- Independencia: 100% financiación privada
- Agilidad y estrecha colaboración con el sector público y social.
- Apuestas a largo plazo.
- El proceso de consolidación y posicionamiento de las organizaciones Pro es de mediano y largo plazo.

Particulares

- **Pro Antioquia:** Disciplina del empresariado (más de 40 años) y aprovechamiento de las sus capacidades.
- **Pro Pacífico:** Complementariedad entre entidades (Cámara de Comercio y Pro Pacífico)
- **Pro Bogotá:** Tanque de pensamiento con una perspectiva de largo plazo
- **Barranquilla: 1)** Estrategia integral y articulada entre entidades de la institucionalidad cívica (Fundesarrollo, Cómo Vamos, Pro Barranquilla, academia y Comité Intergremial). **2)** Creación de una escuela de cuadros para la administración pública a través de Fundesarrollo.



Líneas estratégicas

prosantander
fundación de acción santandereana

prosantander

Línea estratégica

Planeación y proyectos generadores de competitividad

Identificación, promoción y seguimiento a proyectos, políticas y decisiones detonadores de competitividad



prosantander

Recomendaciones al Plan de Desarrollo de Santander - Inaplazables

Con el apoyo de:

CÁMARA DE COMERCIO DE BUCARAMANGA
Creemos en Santander

Santander Competitivo
Comisión Regional de Competitividad

Sociedad Santandereana de Ingenieros

CAMACOL SANTANDER

http://santandercompetitivo.org/biblioteca-de-documentos/competitividad-en-santander/recomendaciones-al-plan-de-desarrollo-de-santander-inaplazablespdf/

71 Proyectos/iniciativas inaplazables identificados, de los cuales 40 son proyectos de infraestructura

prosantander

Bucaramanga, abril 28 de 2020

Señores:
Nerthink Mauricio Aguilar Hurtado
Gobernador de Santander
Luis Eduardo Díaz Mateus
Presidente de la Asamblea Departamental de Santander
Jhonatan Jhovanny Betancourt
Presidente del Consejo Departamental de Planeación

Referencia: Recomendaciones al proyecto de Plan Departamental de Desarrollo.

Respetados señores:

Prosantander es un centro de pensamiento y acción del desarrollo regional que busca contribuir en la identificación, promoción y seguimiento de políticas, programas y proyectos que permitan alcanzar un desarrollo sostenible del departamento. Actualmente, Prosantander está conformada por 45 empresas representativas de la región.

Nos permitimos presentar nuestras recomendaciones al proyecto del Plan de Desarrollo de Santander 2020-2023, las cuales se condensan en 25 inaplazables para el desarrollo del departamento que fueron identificados y priorizados a través de un trabajo conjunto con la Cámara de Comercio de Bucaramanga, la Comisión Regional de Competitividad y expertos nacionales y regionales.

En adjunto encontrarán el resumen de la propuesta de los inaplazables del desarrollo de Santander y las recomendaciones al proyecto del Plan de Desarrollo de Santander 2020-2023. Quedamos a disposición de ustedes para seguir ampliando la información.

De antemano, agradecemos su atención.

Cordial saludo,

RAFAEL MARÍN VALENCIA
Presidente de la Junta Directiva
Prosantander

JUAN PABLO REMOLINA PULIDO
Director Ejecutivo
Prosantander

prosantander

13 Proyectos clave priorizados

Dimensión institucional

1. Índice de desempeño institucional
2. Índice de Gestión de proyectos de regalías
3. Índice de desempeño fiscal
4. Reforma de gobierno corporativo del IDESAN y AMB

Dimensión ambiental

5. Plan de Saneamiento y Manejo de Vertimientos (Planta de Tratamiento de Aguas Residuales ubicada en el Café Madrid) ✓
6. Seleccionar el nuevo sector para la disposición de residuos sólidos. ✓

Dimensión económica

7. Mejoramiento y construcción de la vía Bucaramanga – Pamplona (Incluye la Conectante C1 y C2) ✓
8. Mejoramiento y construcción de la vía Piedecuesta – San Gil – Barbosa. ✓
9. Definición de la estructura financiera para la construcción del Anillo Vial Externo Metropolitano. ✓ ✓
10. Seguimiento a la contratación y ejecución de la Ruta del Sol 2 y conectantes. ✓
11. Seguimiento a la concesión del proyecto de dragado para la navegabilidad del río Magdalena. ✓
12. Troncal Norte – Sur. ✓
13. Vía Nazareth. ✓

✓ Proyectos priorizados en la Alianza por Santander

✓ Proyectos priorizados por el Ministerio de Vivienda

Resumen de proyectos priorizados

	Proyectos Priorizados	
Hábitat y Espacio Público	▪ Parque lineal Río Hato – Piedecuesta ▪ Parque La Cantera II Fase – Piedecuesta ▪ Macroproyecto de Interés Social Pienta ▪ Parque Lineal Quebrada La Iglesia	▪ Parque Metropolitano Cerros Orientales ▪ Parque Lineal Río de Oro ▪ Parque Metropolitano Lineal Borde de la Escarpa
Movilidad y Transporte	▪ Portal PQP - Expansión Metrolínea ▪ Metrolínea evoluciona (Mejoras del sistema - incluye flota nueva) ▪ Continuación del anillo vial ✓ ▪ Transversal Guatiguará	▪ Circunvalar Guatiguará ▪ Troncal norte sur Floridablanca - Girón ✓ ▪ Circunvalar de Mensuli ▪ Vía Nazareth ✓
Agua y Saneamiento Básico	▪ PTAR del Norte (también conocida como Río de Oro o Metropolitana) ✓ ▪ Relleno Sanitario Regional ✓	

meet.google.com está compartiendo tu pantalla. Dejar de compartir Ocultar

prosantander

Proyectos priorizados en la Alianza por Santander

N°	Para hacerles seguimiento
1	Navegabilidad del río Magdalena ✓
2	Ruta del Sol 2 ✓
3	Doble calzada La Virgen – La Cemento
4	Variante de San Gil
5	Mejoramiento y construcción de la vía Bucaramanga – Pamplona (incluye la Conectante C1-C2) ✓

N°	Por buscarles financiación
1	Vía Piedecuesta - San Gil - Barbosa ✓
2	Anillo Vial Externo Metropolitano ✓
3	Circunvalar de Mensuli
4	Doble calzada a cielo abierto unidades funcionales 5, 6 y 7 complementarias a la Ruta del Cacao
5	Variante Túnel de La Paz - Sabana de Torres

prosantander

Proyectos de fortalecimiento Institucional

1. Índice de desempeño institucional

   A raíz de las recomendaciones de Prosantander al PDD, la Gobernación aumentó la meta de incrementar el Índice de Desempeño Institucional de 67,9 a 71 en el 2023

2. Fortalecimiento de las finanzas públicas de Bucaramanga, AMB y gobernación de Santander.

   Finanzas públicas limitadas ante la coyuntura

3. Reforma institucional de IDESAN y AMB

Siempre Santander GOBERNACIÓN | IDESAN Siempre Santander

Se requiere una entidad encargada de la estructuración y gestión de macroproyectos en S/der.

ÁREA METROPOLITANA DE BUCARAMANGA
BUCARAMANGA - FLORIDABLANCA - GIRÓN - PIEDECUESTA

Participación de la gobernación en la JD del AMB

prosantander

Línea estratégica

Fortalecimiento institucional

Fortalecimiento de la institucionalidad cívica, pública y de espacios de representación empresarial con el fin de enriquecer y alinear las agendas de desarrollo



prosantander

Comité de Fortalecimiento Institucional

- Profundización de mapeo de organizaciones de carácter privado y cívico en el departamento.
- Alianza Prosantander con el Cómo Vamos, la Fundación Participar y Comité de Transparencia.
- Promoción de la participación del empresariado en instancias de representatividad del sector privado

BUCARAMANGA METROPOLITANA cómovamos

prosantander

Donaciones para enfrentar el Covid-19 en Santander

Donantes	Salud	Alimentación	Total
Total sector empresarial	9.274,635	8.818,66	18.093,295
Total sector empresarial Sin Ecopetrol	6.574,635	1.518,66	8.093,295
Total donaciones gestionadas por Prosantander	**5.204**	**1.098,66**	**6.302,66**
Empresas vinculadas a Prosantander	5.194	598,66	5.792,66
Otras gestionadas por Prosantander (Toyota y Fundación Santo Domingo)	10	500	510

Del total de donaciones del sector empresarial (sin Ecopetrol), el **78%** han sido gestionadas por Prosantander

Nota: Valores en millones de pesos

prosantander

Línea estratégica

Red de talento humano

Articulación y promoción del talento humano local, nacional e internacional en pro de la región





prosantander
fundación de acción santandereana

Red Pro

PROANTIOQUIA
Fundación para el desarrollo

ProPacífico

PROBOGOTA
Fundación para el progreso de la Región Capital

PRORISARALDA

prosantander

PRO
BARRANQUILLA

La RED PRO es una alianza de instituciones PRO cuyo propósito es generar incidencia a nivel nacional en temas comunes de acción y asuntos estratégicos de agenda de país, promoviendo el bien común en las regiones de acción de los PRO con una perspectiva no gremial y vocación de largo plazo, que demuestren la responsabilidad y el compromiso del sector privado.

prosantander

Comité de Gremios

La Corporación “Comité de Gremios de Santander” es una entidad sin ánimo de lucro, de carácter asociativo, con patrimonio propio y autonomía administrativa; conformada por entidades del sector privado sin ánimo de lucro de carácter asociativo, representantes de los gremios empresariales, constituidas para el desarrollo social, empresarial y económico del Departamento con jurisdicción en el Departamento de Santander.



prosantander

Mesa de la Sociedad Civil para la Transparencia en las Industrias Extractivas

Mesa de la Sociedad Civil para la Transparencia en las Industrias Extractivas

TRANSPARENCIA POR COLOMBIA
CAPÍTULO TRANSPARENCIA INTERNACIONAL

Prosantander hace parte de la Mesa de la Sociedad Civil para la Transparencia en las Industrias Extractivas que busca obtener mayores niveles de transparencia y acceso a la información pública en el sector extractivo colombiano.

Las líneas de trabajo de la mesa son:

- Impulso al proceso de implementación de la Iniciativa para la Transparencia en Industrias Extractivas (EITI por sus siglas en inglés) a nivel subnacional.
- Fortalecimiento de Políticas de Participación Ciudadana en la industria extractiva
- Seguimiento y Fortalecimiento de los Mecanismos de Transparencia en el Sistema General de Regalías (SGR).
- Acceso a la información en asuntos ambientales.

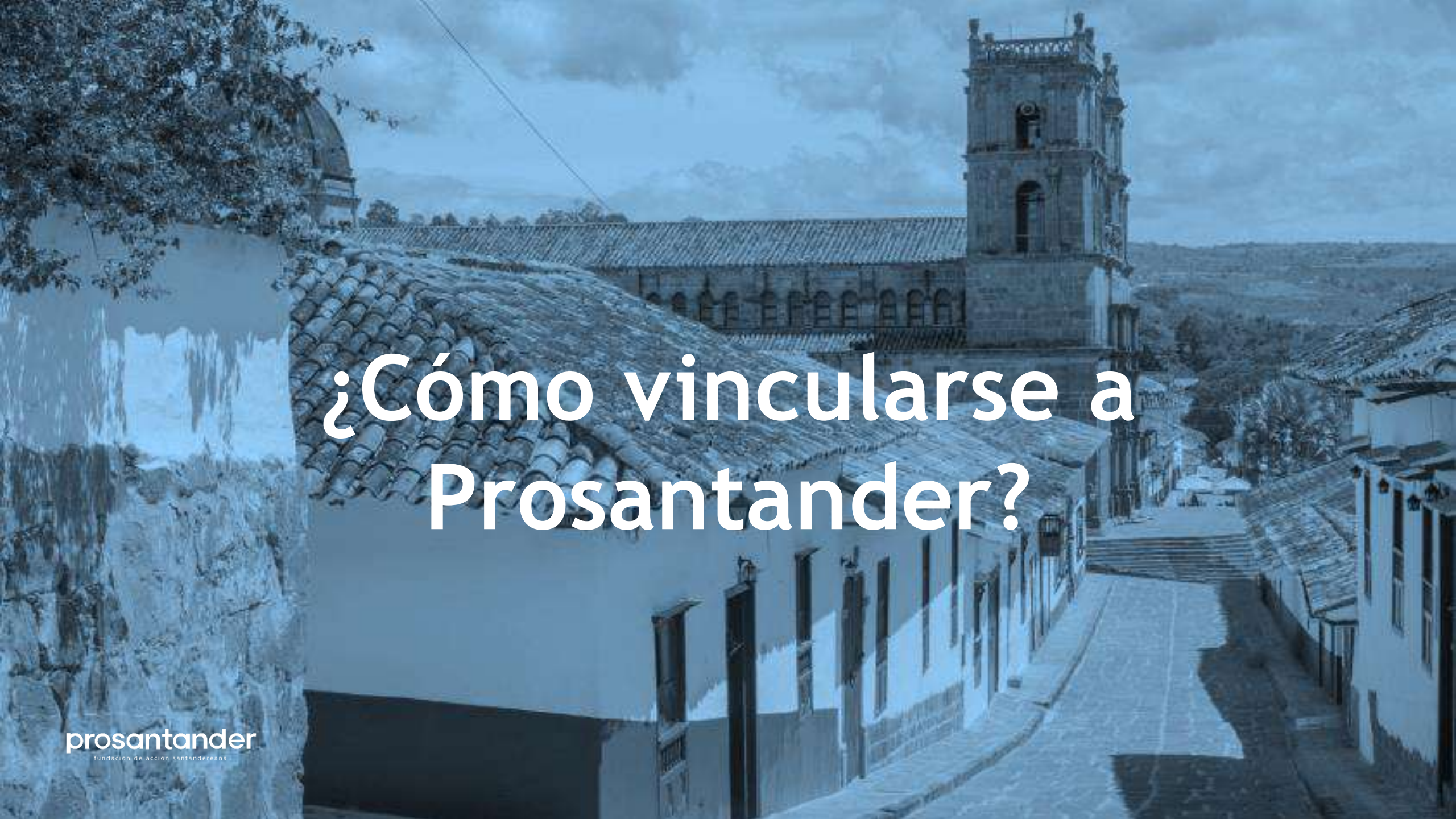

¿Cómo vincularse a Prosantander?

prosantander
fundación de acción santandereana

prosantander

Beneficios de ser parte de Pro Santander

1. Hacer parte de conversaciones que inciden en la gestión de lo público para transformar a la región.
2. Unión de esfuerzos para afrontar problemas de región y plantear soluciones innovadoras.
3. Contar con un equipo de alto desempeño y conocimiento sobre los retos complejos que afronta la región.
4. Visibilidad como empresa socialmente responsable.
5. Actualización constante de temas de región.
6. Oportunidades de relacionamiento con distintos actores relevantes de la región y a nivel nacional.

Fuente: Basado en los beneficios que ofrece Pro Antioquia

prosantander

Obligaciones de ser parte de Pro Santander

1. Participar de las reuniones, eventos y actividades de la Fundación.
2. Apoyar y velar por el cumplimiento de las funciones y estatutos de la Fundación.
3. Promover y velar por el buen nombre de la fundación.
4. Pagar oportunamente las cuotas de sostenimiento.

prosantander

Elección de miembros de la Junta Directiva

11 Miembros

# Miembros	Perteneciente a la categoría	Elegido por
3	3	Cat. 3
2	2	Cat. 2
2	1	Cat. 1
2	Independiente (P.JD)	Cat. 1, 2 y 3
2	Institucionales Fundadores	Cat. 1, 2 y 3

prosantander

Presupuesto

Gastos operacionales

Gastos Invesrsión

PRESUPUESTO ANUAL	
GASTOS	**Monto mensual en millones de pesos**
HONORARIOS (6 personas)	49,7
ARRIENDO Y SERVICIOS	6
PAPELERÍA	0,5
TIQUETES Y VIÁTICOS	3
GASTOS VARIABLES (Estudios, eventos, etc.)	41
TOTAL MENSUAL	**100,2**
ADECUACIÓN INICIAL	38
TOTAL ANUAL	**1240**

PROANTIOQUIA Fundación para el desarrollo — 6.000 Millones

ProPacífico — 3.500 Millones

PROBOGOTA Fundación para el progreso de la Región Capital — 3.000 Millones

prosantander — 1.200 Millones

prosantander

Presupuesto Meta

$700 millones en el primer año

	prosantander	PROANTIOQUIA Fundación para el desarrollo	PROBOGOTA Fundación para el progreso de la Región Capital	ProPacífico
Presupuesto	700	6.000	3.000	3.500
Patrimonio	650	16.000	No tiene	12.000

Financiación

CUOTAS DE SOSTENIMIENTO			
Categoría	Cuota anual	Rango de ingresos operacionales	
1	12,5	0	50.000
2	25	50.000	200.000
3	40	200.000	>200.000

Cifras en millones de pesos

Cuota	prosantander	PROANTIOQUIA Fundación para el desarrollo	PROBOGOTA Fundación para el progreso de la Región Capital	ProPacífico
Mínima	12,5	22	31	66
Máxima	40	650	226	110
Patrimonio	650	16.000	No tiene	12.000

prosantander

“Nunca dudes que un pequeño grupo de ciudadanos pensantes y comprometidos pueden cambiar el mundo. De hecho, son los únicos que lo han logrado.” Margaret Mead



¡Muchas gracias!



prosantander
fundación de acción santandereana

prosantander